



اداره کل استاندارد خراسان جنوبی

فرم اطلاعات خدمت

عنوان خدمت:		شناسه خدمت: ۱۳۰۱۱۴۵۸۱۰۴	
صدور مجوز کالاهای صادراتی و وارداتی و وارداتی مشمول استاندارد اجباری (ارزیابی کیفی کالاهای صادراتی و وارداتی مطابق با استاندارد های ملی و بین المللی)			
نوع خدمت: <input checked="" type="checkbox"/> خدمت به شهروندان (G۲C) <input checked="" type="checkbox"/> خدمت به کسب و کار (G۲B) <input checked="" type="checkbox"/> خدمت به دیگر دستگاه های دولتی (G۲G)			
شرح خدمت: صدور گواهی ارزیابی انطباق کالاهای صادراتی و وارداتی جهت متقاضیان			
مدارک مورد نیاز:			
صادرات: فرم درخواست- تصویر اظهارنامه			
واردات: فرم درخواست- تصویر اظهار نامه- فاکتور- قبض انبار- بار نامه- گواهی مبدا- در صورت لزوم تعهد نامه واحد تولیدی فرم شماره ۳، تعهد نامه واحد تجاری فرم شماره ۴- اصل گواهی بازرسی COI- اصل گواهی ثبت برند- اصل گواهی ثبت کالا			
مزایای خدمت	متوسط مدت زمان رایه خدمت:		با توجه به متفاوت بودن فرآورده ها، زمان آزمون متفاوت می باشد.
	ساعات ارائه خدمت:		ساعات اداری
	تعداد بار مراجعه حضوری		-----
	هزینه بر اساس تعرفه های مصوب شورای عالی استاندارد دریافت می گردد.		مبلغ (مبالغ)
	هزینه رایه خدمت (ریال) به خدمت گیرندگان		شماره حساب (های) بانکی
			هزینه بر اساس تعرفه های مصوب شورای عالی استاندارد دریافت می گردد.
نحوه دسترسی به خدمت	اینترنتی http://ison.isiri.gov.ir		
	پست الکترونیک:		
	صدور مجوز کالاهای صادراتی مشمول استاندارد اجباری: m.shokhmgar@isiri.gov.ir		
	صدور مجوز کالاهای وارداتی مشمول استاندارد اجباری: m.akbari@isiri.gov.ir		
	تلفن گویا: ۱۵۱۷		مرکز تماس: ۴-۰۴۸۱-۰۳۲۴-۰۵۶
	تلفن همراه		
	پیام کوتاه: ۱۰۰۰۱۵۱۷		
	دفاتر ارائه خدمت یا دفاتر پیشخوان خدمات		
	مسئول پاسخگو:		
	صدور مجوز کالاهای صادراتی مشمول استاندارد اجباری: آقای شخمگر		
صدور مجوز کالاهای وارداتی مشمول استاندارد اجباری: آقای اکبری			
تلفن: ۰۵۶-۳۲۳۴۲۰۶۱		تلفن: ۰۵۶-۳۲۴۰۰۴۸۱-۴	داخلی: ۱۶۱
مسئول میز خدمت:		داخلی: ۱۳۷	

نمودار گردش کار فرآیند صدور گواهینامه انطباق کالاهای صادراتی

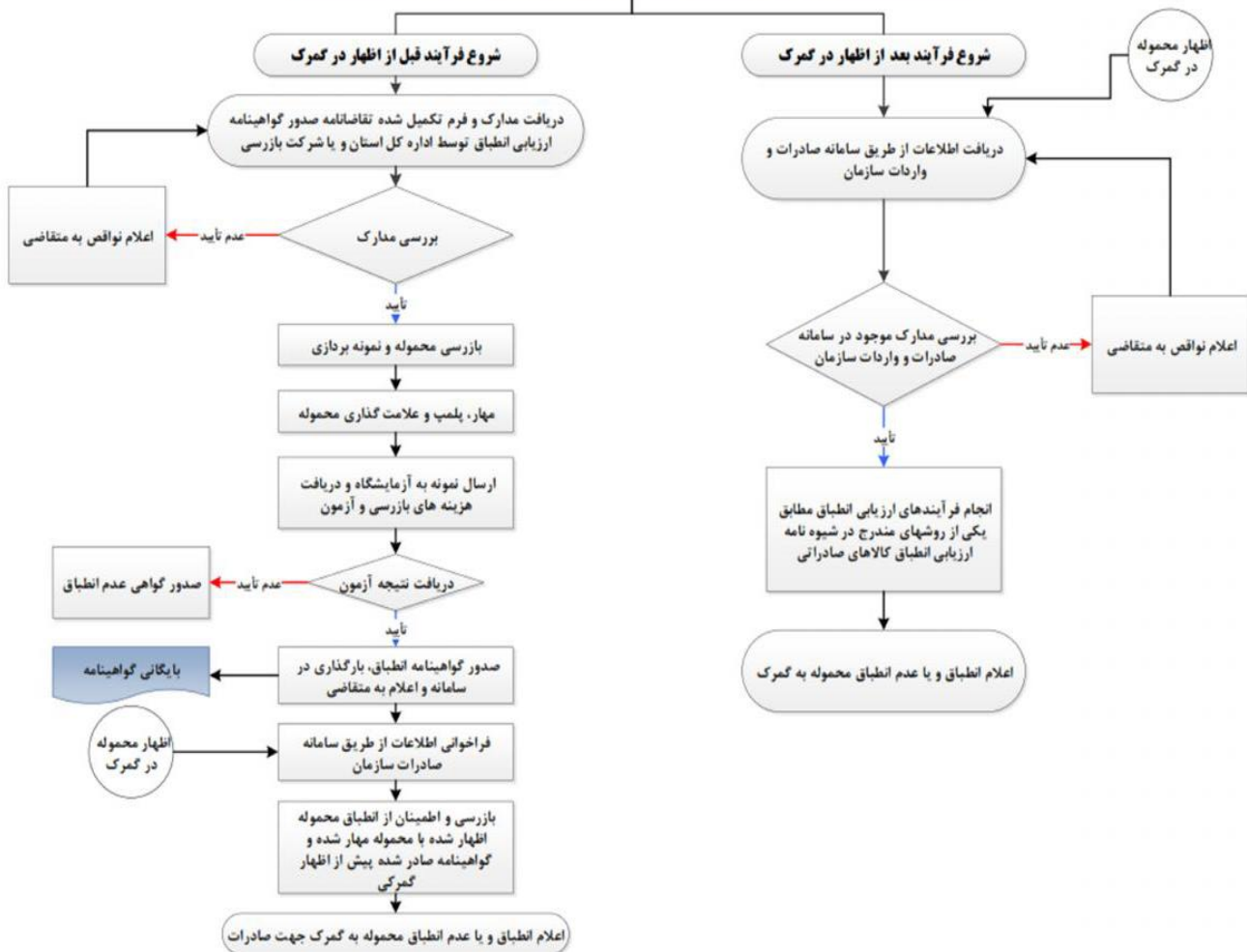

جدول خلاصه روشهای ارزیابی انطباق کالاهای وارداتی

شماره ۳۱/۲۳۰/ر

جهت اخذ گواهی انطباق کالا به شرح زیر اقدام گردد:

- ۱ - با توجه به شرایط ورود کالا یکی از روش های ذکر شده در ستون الف انتخاب می گردد.
- ۲ - با توجه به روش انطباق انتخاب شده (ستون الف) مدارک مرتبط (ستون ب) توسط وارد کنندگان ارائه می گردد.

روش ارزیابی	الف- شرایط ورود کالا و روش ارزیابی انطباق	ب- شرایط و مدارک مورد نیاز جهت صدور گواهی انطباق
روش اول	ارزیابی انطباق کالا در مبدأ خرید توسط شرکت بازرسی و صدور گواهی COI <input type="checkbox"/>	۱ - گواهی COI قابل قبول صادر شده توسط شرکت بازرسی مورد تایید سازمان ملی استاندارد ایران و در سربرگ شرکت <input type="checkbox"/> ۲ - نتایج آزمون قابل قبول در سربرگ آزمون کننده که با نظارت شرکت بازرسی آزمون شده است. <input type="checkbox"/> ۳ - اظهار نامه انطباق سازنده یا فروشنده مبنی بر انطباق کالا با استاندارد یا ضوابط فنی (SD/MD) در صورت وجود. <input type="checkbox"/> ۴ - تعهد مرجوع یا معدوم نمودن کالا توسط وارد کننده برای فرآورده های غذایی قله و نفوذ پذیر و فاسد شدنی <input type="checkbox"/>
روش دوم	حمل مستقیم کالاهای وارداتی <input type="checkbox"/>	۱- محموله دارای مدارک و مستندات کیفی نباشد. <input type="checkbox"/> ۲- محموله از یک نوع و یک مدل بوده و دارای سابقه حداقل دو بار واردات در سال از گمرکات یک استان می باشد <input type="checkbox"/> ۱ - بازرسی و نمونه برداری از محموله و ارسال نمونه ها به آزمایشگاههای مورد قبول و مطابقت با استانداردهای مربوطه <input type="checkbox"/> ۲ - بررسی نتایج آزمون و در صورت قبولی صدور گواهی انطباق <input type="checkbox"/> ۱ - مستندات مربوط به نتایج آزمون محموله های قبلی از مبادی استان <input type="checkbox"/> ۲ - درخواست و تعهد وارد کننده برای استفاده از سابقه و پذیرش مسئولیت ناشی از عدم انطباق کالا با استاندارد <input type="checkbox"/> ۳ - موافقت مدیرکل استاندارد استان <input type="checkbox"/> ۴ - ارائه نمونه های کالا جهت ارسال به آزمایشگاهها برای آزمون بر اساس استانداردها یا مشخصات فنی <input type="checkbox"/> ۵ - رسید تحویل نمونه ها به آزمایشگاهها و ارائه فاکتور تسویه هزینه آزمون <input type="checkbox"/>
روش سوم	الف- کالاهایی که جهت آزمون نیازمند نصب می باشند. <input type="checkbox"/> ب- کالاهای با زمان آزمون طولانی <input type="checkbox"/> ج- کالاهای نفوذ پذیر و فاسد شدنی <input type="checkbox"/>	۱ - ارائه قرارداد با شرکت بازرسی تایید صلاحیت شده برای نظارت بر محموله برای حمل به محل نگهداری و یا نصب و آزمون پس از نصب <input type="checkbox"/> ۲ - ارائه تعهد وارد کننده مبنی بر مرجوع نمودن کالا در صورت مغایرت با استاندارد، ضوابط فنی تدوین شده یا مشخصات فنی اظهار شده مرتبط <input type="checkbox"/> ۳ - رسید تحویل نمونه ها به آزمایشگاهها و فاکتور هزینه آزمون (برای کالاهای با زمان آزمون طولانی و نفوذ پذیر و فاسد شدنی) <input type="checkbox"/>
روش چهارم	کالاهای خاص (به استثناء کالاهای پیوست ۱۰ روش اجرایی سازمان استاندارد که با ایمنی و بهداشت عموم ارتباط دارد). <input type="checkbox"/>	۱ - کالای غیر قابل آزمون در کشور است و آزمایشگاه تایید صلاحیت برای آزمون وجود ندارد. <input type="checkbox"/> ۱ - اصل گواهی ثبت کالا (COR) یا ثبت نام و نشان تجاری (تمائم) (COBR) معتمد از سازمان ملی استاندارد <input type="checkbox"/> ۲ - تصویر گواهی نامه ثبت کالا یا ثبت نام و نشان تجاری به همراه تصویر مدارک مندرج در ظهر گواهی <input type="checkbox"/> ۳ - ارائه نمونه کالاهای موجود در محموله <input type="checkbox"/> ۴ - رسید تحویل نمونه ها به آزمایشگاهها و فاکتور هزینه آزمون (در صورت ارسال نامه از ناحیه اداره کل) <input type="checkbox"/>
روش پنجم	۱- جهت پروژه های زیر بنایی، عمرانی و صنعتی <input type="checkbox"/>	۱ - ارائه تعهد تضمین کیفیت مقامات مجاز دستگاه مبنی بر انطباق کالا با استانداردها، ضوابط فنی تدوین شده و یا مشخصات فنی اظهار شده <input type="checkbox"/> ۲ - اظهار نامه تولید کننده (MD) یا عرضه کننده (SD) در صورت وجود <input type="checkbox"/> ۳ - ارائه نمونه کالا در صورت درخواست اداره کل <input type="checkbox"/>

<p>۱ - ارائه تاییدیه از دستگاه اجرایی دولتی <input type="checkbox"/></p> <p>۲ - ارائه تعهد تضمین کیفیت وارد کننده مبنی بر انطباق کالا با استاندارد یا مشخصات مورد نیاز دستگاه اجرایی <input type="checkbox"/></p> <p>۳ - اظهارنامه تولیدکننده (MD) یا عرضه کننده (SD) در صورت وجود <input type="checkbox"/></p> <p>۴ - ارائه نمونه کالا در صورت درخواست اداره کل <input type="checkbox"/></p>	<p>۲-کالا توسط اشخاص حقیقی یا حقوقی برای دستگاه های اجرایی وارد کشور شده است <input type="checkbox"/></p>		<p>کالاهای خاص (به استثناء کالاهای پیوست ۱۰ روش اجرایی سازمان استاندارد که با ایمنی و بهداشت عموم ارتباط دارد). <input type="checkbox"/></p>	<p>ادامه روش چهارم</p>
<p>۱ - ارائه مجوزهای قانونی مرتبط از دستگاه های مجاز صادر کننده مجوز <input type="checkbox"/></p> <p>۲ - ارائه تاییدیه از سازمان صادرکننده مجوز مبنی بر کاربرد کالادرخط تولید <input type="checkbox"/></p> <p>۳ - ارائه تعهد تضمین کیفیت وارد کننده مبنی بر انطباق کالا با استاندارد، ضوابط فنی تدوین شده و یا مشخصات فنی اظهار شده <input type="checkbox"/></p> <p>۴ - اظهارنامه تولیدکننده (MD) یا عرضه کننده (SD) در صورت وجود <input type="checkbox"/></p> <p>۵ - ارائه نمونه کالا در صورت درخواست اداره کل <input type="checkbox"/></p>	<p>۱-کالا توسط اشخاص حقیقی یا حقوقی برای راه اندازی خطوط تولید توسط خودشان وارد شده است. <input type="checkbox"/></p>	<p>۲- خطوط تولید، قطعات و ماشین آلات مورد استفاده در خط تولید کارخانجات صنعتی <input type="checkbox"/></p>		
<p>۱ - ارائه مجوزهای قانونی مرتبط از دستگاه های مجاز صادر کننده مجوز <input type="checkbox"/></p> <p>۲ - ارائه تاییدیه از سازمان صادرکننده مجوز مبنی بر کاربرد کالادرخط تولید <input type="checkbox"/></p> <p>۳ - ارائه قرارداد فی ما بین شخص حقیقی یا حقوقی وارد کننده با استفاده کننده نهایی (با تاریخ قبل از اظهار کالا) <input type="checkbox"/></p> <p>۴ - ارائه تعهد تضمین کیفیت وارد کننده مبنی بر انطباق کالا با استاندارد، ضوابط فنی تدوین شده و یا مشخصات فنی اظهار شده <input type="checkbox"/></p> <p>۵ - ارائه تعهد تضمین کیفیت استفاده کننده نهایی مبنی بر انطباق کالا با استاندارد، ضوابط فنی تدوین شده و یا مشخصات فنی اظهار شده <input type="checkbox"/></p> <p>۶ - اظهارنامه تولیدکننده (MD) یا عرضه کننده (SD) در صورت وجود <input type="checkbox"/></p> <p>۷ - ارائه نمونه کالا در صورت درخواست اداره کل <input type="checkbox"/></p>	<p>۲-کالا توسط اشخاص حقیقی یا حقوقی برای راه اندازی خطوط تولید توسط اشخاص حقیقی یا حقوقی دیگر وارد کشور شده است <input type="checkbox"/></p>	<p>۲- خطوط تولید، قطعات و ماشین آلات مورد استفاده در خط تولید کارخانجات صنعتی <input type="checkbox"/></p>	<p>ادامه-کالاهای خاص (به استثناء کالاهای پیوست ۱۰ روش اجرایی سازمان استاندارد که با ایمنی و بهداشت عموم ارتباط دارد). <input type="checkbox"/></p>	<p>ادامه روش چهارم</p>
<p>۱ - ارائه مجوزهای معتبر از دستگاه های مجاز صادر کننده مجوز <input type="checkbox"/></p> <p>۲ - ارائه تاییدیه از سازمان صادرکننده مجوز مبنی بر فعال بودن واحد تولیدی و کاربرد کالا به عنوان مواد اولیه یا حدواسط تولید <input type="checkbox"/></p> <p>۳ - ارائه تعهد تضمین کیفیت مدیر عامل و مدیر کنترل کیفیت مبنی بر انطباق کالا با استانداردها، ضوابط فنی تدوین شده و یا مشخصات فنی اظهار شده <input type="checkbox"/></p> <p>۴ - اظهارنامه تولیدکننده (MD) یا عرضه کننده (SD) در صورت وجود <input type="checkbox"/></p> <p>۵ - ارائه نمونه های کالا در صورت درخواست اداره کل <input type="checkbox"/></p>	<p>۱-کالا توسط واحد تولیدی به عنوان مواد اولیه و حد واسط تولید وارد کشور شده است. <input type="checkbox"/></p>	<p>۲-مواد اولیه و حد واسط تولید واحدهای تولیدی <input type="checkbox"/></p>		
<p>۱ - ارائه مجوزهای معتبر از دستگاه های مجاز صادر کننده مجوز <input type="checkbox"/></p>	<p>۲-کالا توسط اشخاص حقیقی یا حقوقی به عنوان مواد اولیه و حد واسط تولید واحدهای تولیدی <input type="checkbox"/></p>			

<p>ادامه روش چهارم</p>			<p>وارد شده است <input type="checkbox"/></p>	<p>۲ - ارائه تاییدیه از سازمان صادرکننده مجوز مبنی بر فعال بودن واحد تولیدی و کاربرد کالایه عنوان مواد اولیه یا حدوداً تولید <input type="checkbox"/></p> <p>۳ - ارائه تعهد تضمین کیفیت مدیر عامل و مدیر کنترل کیفیت مبنی بر انطباق کالا با استانداردها، ضوابط فنی تدوین شده و یا مشخصات فنی اظهار شده <input type="checkbox"/></p> <p>۴ - ارائه تعهد وارد کننده مبنی بر انطباق کالا با استانداردها، ضوابط فنی تدوین شده و یا مشخصات فنی اظهار شده <input type="checkbox"/></p> <p>۵ - ارائه قرارداد فی ما بین وارد کننده و واحدهای تولیدی (با تاریخ قبل از اظهار کالا) <input type="checkbox"/></p> <p>۶ - ارائه نمونه های کالا در صورت درخواست اداره کل <input type="checkbox"/></p>
<p>روش پنجم</p>	<p>سایر روشهای ارزیابی انطباق <input type="checkbox"/></p>	<p>۱- الف - ارزش قوب کل اقلام مشمول استاندارد اجباری کمتر از ۲۰۰۰ دلار باشد. <input type="checkbox"/></p> <p>ب - حجم و تعداد کالا محدود و هزینه آزمون در مقایسه با ارزش کالاقابل توجه باشد <input type="checkbox"/></p>	<p>۱ - تشکیل کمیته فنی جهت ارزیابی انطباق کالا <input type="checkbox"/></p> <p>۲ - بازرسی عینی کالای وارداتی توسط نمایندگان کمیته فنی ارزیابی انطباق و تهیه گزارش <input type="checkbox"/></p> <p>۳ - تنظیم صورتجلسه تایید کالای مورد بازرسی توسط کمیته فنی <input type="checkbox"/></p> <p>۴ - تایید صورتجلسه توسط مدیر کل و اخذ کارمزد خدماتی <input type="checkbox"/></p> <p><i>(این روش برای اسباب بازی، کالاهای پزشکی، قطعات موتور سیکل (با هر ارزش دلاری)، کالاهای با حجم و تعداد زیاد با ارزش کم مانند بطریهای لوازم الکترونیکی، حافظه های دیجیتال کوچک، تیغ های اصلاح و... و کالاهای پیوست ۱۰ کاربرد ندارد.)</i></p>	<p>۱ - کالای کارخانه مادر درمیدا اصلی و یا از کشورهای معتبر اروپایی، ژاپن، کره جنوبی و مانند آنها خریداری شده است <input type="checkbox"/></p> <p>۲ - ارائه تعهد تضمین کیفیت مدیر عامل و مدیر کنترل کیفیت کارخانه <input type="checkbox"/></p> <p>۳ - ارائه اظهارنامه انطباق تولیدکننده (MD) یا عرضه کننده (SD) <input type="checkbox"/></p>
<p>ادامه روش پنجم</p>	<p>ادامه - سایر روشهای ارزیابی انطباق <input type="checkbox"/></p>	<p>۲- کالاهایی که بصورت قطعات منفصله (CKD) وارد کشور می شوند <input type="checkbox"/></p>	<p>۱- واردات قطعات منفصله و یا قطعات یدکی خودروهای دارای گواهی تایید نوع توسط نمایندگان مجاز معرفی شده از سوی خودروسازان <input type="checkbox"/></p>	<p>۱ - کالای کارخانه مادر درمیدا اصلی و یا از کشورهای معتبر اروپایی، ژاپن، کره جنوبی و مانند آنها خریداری شده است <input type="checkbox"/></p> <p>۲ - ارائه تعهد تضمین کیفیت مدیر عامل خودروساز <input type="checkbox"/></p> <p>۳ - ارائه تعهد تضمین کیفیت مدیر عامل نمایندگی مجاز <input type="checkbox"/></p> <p>۴ - ارائه اظهارنامه انطباق تولیدکننده (MD) یا عرضه کننده (SD) <input type="checkbox"/></p>
<p>ادامه روش پنجم</p>	<p>۳- خودروهایی که بصورت کامل وارد کشور می شوند <input type="checkbox"/></p>	<p>۴- واردات قطعات یدکی خودرو های وارداتی دارای گواهینامه تایید نوع <input type="checkbox"/></p>	<p>۱- خودرو وارداتی باید دارای گواهی نامه تایید نوع باشد. <input type="checkbox"/></p> <p>۲ - ارائه گزارش شرکت بازرسی مبنی بر بازدید خودرو در گمرک و تایید مشخصات خودرو با اسناد و تایید نوع ذریبط <input type="checkbox"/></p>	<p>۱ - کالای کارخانه مادر درمیدا اصلی و یا از کشورهای معتبر اروپایی، ژاپن، کره جنوبی و مانند آنها خریداری شده است <input type="checkbox"/></p> <p>۲ - ارائه تعهد تضمین کیفیت مدیر عامل نمایندگی مجاز <input type="checkbox"/></p> <p>۳ - ارائه اظهارنامه تولیدکننده (MD) یا عرضه کننده (SD) نمایندگی مجاز <input type="checkbox"/></p>

<p>۱- کالا: کارخانه مادر درمیدا اصلی و یا از کشورهای معتبر اروپایی، ژاپن، کره جنوبی ومانند آنها خریداری شده است <input type="checkbox"/></p> <p>۲- ارائه قرارداد فی مابین واردکننده با نمایندگی مجاز <input type="checkbox"/></p> <p>۳- ارائه تعهد تضمین کیفیت واردکننده کالا <input type="checkbox"/></p> <p>۴- ارائه تعهد تضمین کیفیت مدیرعامل نمایندگی مجاز <input type="checkbox"/></p> <p>۵- ارائه اظهارنامه تولیدکننده (MD) یا عرضه کننده (SD) نمایندگی مجاز <input type="checkbox"/></p>	<p>۲- واردات قطعات یدکی توسط اشخاص حقیقی یا حقوقی برای نمایندگیهای مجاز خودروهایی خارجی <input type="checkbox"/></p>		
<p>۱- ارائه تاییدیه انطباق برای چهار قطعه (پاراشوت، گاورنر، ضربه گیر و قفل درب) <input type="checkbox"/></p> <p>۲- بررسی گواهی بازرسی و صدور گواهی انطباق <input type="checkbox"/></p>	<p>۱- دارای گواهینامه بازرسی از میدا می باشد <input type="checkbox"/></p>	<p>۵- واردات قطعات آسانسور</p>	<p>ادامه روش پنجم</p>
<p>۱- نمونه برداری و آزمون چهار قطعه (پاراشوت، گاورنر، ضربه گیر و قفل درب) <input type="checkbox"/></p> <p>۲- بررسی نتایج آزمون چهار قطعه و در صورت انطباق صدور گواهی <input type="checkbox"/></p>	<p>۲- فاقد گواهینامه بازرسی از میدا می باشد <input type="checkbox"/></p>		
<p>در مورد کالاهایی که در یادداشت های ذیل کتاب مقررات صادرات و واردات، قانون گذار اخذ تاییدیه وزارتخانه یا دستگاهی را الزام نموده است (مانند وزارت بهداشت، درمان و آموزش پزشکی، جهاد کشاورزی، دامپزشکی، تنظیم مقررات و ارتباطات رادیویی، توسعه مکانیزاسیون کشاورزی، فرهنگ و ارشاد اسلامی، دخانیات و ...)، تاییدیه صادره از سوی این مرجع به منزله نتایج آزمایشگاه های همکار تلقی شده و ادارات کل استاندارد استان ها می توانند با اخذ کارمزد خدماتی نسبت به صدور گواهی ارزیابی انطباق اقدام نمایند. <input type="checkbox"/></p>		<p>۶- کالاهای دارای مجوز از سایر دستگاه های نظارتی <input type="checkbox"/></p>	

توضیحات:

- چنانچه ادارات کل استاندارد استان ها با هر یک از روش های فوق الذکر اقدام به صدور گواهینامه انطباق (COC) نمایند، حق نمونه برداری تصادفی / همزمان از کالای وارداتی و ارسال آن به آزمایشگاه مورد قبول سازمان محفوظ خواهد بود.

- قراردادهای نامبرده بر بندهای مرتبط در موارد فوق الذکر مبتنی بر مفاد مورد توافق طرفین همراه با نام کالا بوده و ارائه آن در سربرگ یکی از شرکت های طرف قرارداد با مهر و امضا طرفین کفایت می نماید.

دفتر ارزیابی کیفیت کالاهای صادراتی و وارداتی

شهریور ۱۳۹۳