

بسمه تعالی

فرم شناسنامه خدمت دستگاه اجرایی ضمیمه ۱

۱- عنوان خدمت: تدوین استاندارد ملی و مشارکت در استانداردهای بین المللی		۲- شناسه خدمت: ۱۰۰۳۱۴۵۵۰۰۰	
نام دستگاه اجرایی: اداره کل استاندارد خراسان جنوبی		۳- ارائه دهنده خدمت	
نام دستگاه مادر: سازمان ملی استاندارد ایران			
شرح خدمت		۱. تدوین استانداردهای ملی ۲. مشارکت در تدوین استانداردهای بین المللی (CODEX, IEC, ISO, OIML)	
نوع خدمت	<input checked="" type="checkbox"/> خدمت به شهروندان (G۲C) <input checked="" type="checkbox"/> خدمت به کسب و کار (G۲B) <input checked="" type="checkbox"/> خدمت به دیگر دستگاه های دولتی (G۲G)	مراکز علمی و تحقیقاتی، دانشجویان، اساتید، بازنشستگان، عموم مردم، دستگاه های عمومی، دستگاه های اجرایی و ...	
ماهیت خدمت	<input checked="" type="checkbox"/> حاکمیتی	<input type="checkbox"/> تصدی گری	
سطح خدمت	<input checked="" type="checkbox"/> ملی	<input type="checkbox"/> منطقه ای	<input type="checkbox"/> استانی
رویداد مرتبط با:	<input type="checkbox"/> تولد	<input checked="" type="checkbox"/> آموزش	<input checked="" type="checkbox"/> سلامت
	<input type="checkbox"/> تاسیسات شهری	<input type="checkbox"/> بیمه	<input type="checkbox"/> ازدواج
نحوه آغاز خدمت	<input type="checkbox"/> تقاضای گیرنده خدمت	<input type="checkbox"/> فرارسیدن زمانی مشخص	<input type="checkbox"/> تعداد رویدادی مشخص
	<input checked="" type="checkbox"/> تشخیص دستگاه	<input type="checkbox"/> سایر: ...	
مدارک لازم برای انجام خدمت	پروانه کارشناسی استاندارد (در حوزه استاندارد ملی) گواهی عضویت در کمیته های بین المللی (در حوزه استاندارد بین الملل)		
قوانین و مقررات بالادستی	آخرین دستورالعمل ها، روش های اجرایی و آیین کارهای مصوب در سازمان ملی استاندارد		
۴- مشخصات خدمت	آمار تعداد خدمت گیرندگان	خدمت گیرندگان در: ماه <input type="checkbox"/> فصل <input type="checkbox"/> سال <input checked="" type="checkbox"/> تدوین استاندارد ملی: حدود ۱۷۰۰ دبیر تدوین استاندارد در سال مشارکت در استانداردهای بین المللی: حدود ۴۰۰ مشارکت آموزش: حدود ۱۷۰۰۰ مدیر کنترل کیفیت	
	متوسط مدت زمان ارائه خدمت:	تدوین استاندارد ملی: یک سال مشارکت در بین الملل: شش ماه آموزش: انجام فرآیند یک سال	
تواتر	<input type="checkbox"/> یکبار برای همیشه بار در: ماه <input type="checkbox"/> فصل <input type="checkbox"/> سال <input checked="" type="checkbox"/>		
تعداد بار مراجعه حضوری			
۵- جزئیات خدمت	هزینه ارائه خدمت (ریال) به	مبلغ (مبالغ)	شماره حساب (های) بانکی
	خدمت گیرندگان	-	پرداخت بصورت الکترونیک
		-	<input type="checkbox"/>
۶- نحوه دسترسی به خدمت	آدرس دقیق و مستقیم خدمت در وبگاه در صورت الکترونیکی بودن همه یا بخشی از آن		
	http://ison.isiri.org.ir		
۷- مراحل خدمت	نام سامانه مربوط به خدمت در صورت الکترونیکی بودن همه یا بخشی از آن:	سامانه جامع استانداردسازی	
	نوع ارائه	سامانه ارتباطی خدمت	
در مرحله اطلاع رسانی خدمت	<input checked="" type="checkbox"/> الکترونیکی	<input checked="" type="checkbox"/> اینترنتی (مانند وبگاه دستگاه) <input type="checkbox"/> پست الکترونیک <input type="checkbox"/> تلفن گویا یا مرکز تماس پیام کوتاه <input checked="" type="checkbox"/> سایر (تماس با کارشناسان دفتر تدوین)	
		<input type="checkbox"/> تلفن همراه (برنامه کاربردی) <input type="checkbox"/> ارسال پستی	

۷- ارتباط مستقیم سایر سامانه‌ها (بانک‌های اطلاعاتی) در دستگاه	غیر الکترونیکی <input type="checkbox"/>	دیگر ضرورت مراجعه حضوری	<input type="checkbox"/> جهت احراز اصالت فرد <input type="checkbox"/> جهت احراز اصالت مدرک <input type="checkbox"/> نبود زیرساخت ارتباطی مناسب <input checked="" type="checkbox"/> سایر: (مشاوره حضوری)	مراجعه به دستگاه: <input type="checkbox"/> ملی <input type="checkbox"/> استانی <input type="checkbox"/> شهرستانی		
	الکترونیکی <input checked="" type="checkbox"/>	<input type="checkbox"/> اینترنتی (مانند وبگاه دستگاه) <input type="checkbox"/> پست الکترونیک <input type="checkbox"/> تلفن گویا یا مرکز تماس پیام کوتاه <input type="checkbox"/> دفاتر پیشخوان شماره قرارداد واگذاری خدمات به دفاتر پیشخوان: <input type="checkbox"/> عناوین مشابه دفاتر پیشخوان <input type="checkbox"/> سایر (با ذکر نحوه دسترسی)	<input type="checkbox"/> تلفن همراه (برنامه کاربردی) <input type="checkbox"/> ارسال پستی	در مرحله درخواست خدمت		
	غیر الکترونیکی <input type="checkbox"/>	دیگر ضرورت مراجعه حضوری	<input type="checkbox"/> جهت احراز اصالت فرد <input type="checkbox"/> جهت احراز اصالت مدرک <input type="checkbox"/> نبود زیرساخت ارتباطی مناسب <input type="checkbox"/> سایر:	مراجعه به دستگاه: <input type="checkbox"/> ملی <input type="checkbox"/> استانی <input type="checkbox"/> شهرستانی		
	الکترونیکی <input checked="" type="checkbox"/>	<input checked="" type="checkbox"/> اینترنتی (مانند درگاه دستگاه) <input checked="" type="checkbox"/> پست الکترونیک	<input type="checkbox"/> اینترنتی (مانند اینترنت داخلی دستگاه یا ERP) <input type="checkbox"/> سایر (با ذکر نحوه دسترسی)	مرحله تولید خدمت (فرآیند داخل دستگاه یا ارتباط با دیگر دستگاه‌ها)		
	غیر الکترونیکی <input checked="" type="checkbox"/>	دیگر ضرورت مراجعه حضوری	مراجعه حضوری نزد کارشناسان مستقر در سازمان	مرحله ارائه خدمت		
	الکترونیکی <input checked="" type="checkbox"/>	<input checked="" type="checkbox"/> اینترنتی (مانند وبگاه دستگاه) <input checked="" type="checkbox"/> پست الکترونیک <input type="checkbox"/> تلفن گویا یا مرکز تماس پیام کوتاه <input type="checkbox"/> دفاتر پیشخوان شماره قرارداد واگذاری خدمات به دفاتر پیشخوان: <input type="checkbox"/> عناوین مشابه دفاتر پیشخوان <input type="checkbox"/> سایر (با ذکر نحوه دسترسی)	<input type="checkbox"/> تلفن همراه (برنامه کاربردی) <input checked="" type="checkbox"/> ارسال پستی	در مرحله ارائه خدمت		
غیر الکترونیکی <input checked="" type="checkbox"/>	دیگر ضرورت مراجعه حضوری	<input type="checkbox"/> جهت احراز اصالت فرد <input type="checkbox"/> جهت احراز اصالت مدرک <input type="checkbox"/> نبود زیرساخت ارتباطی مناسب <input checked="" type="checkbox"/> سایر: تشکیل جلسات متعدد	مراجعه به دستگاه: <input type="checkbox"/> ملی <input type="checkbox"/> استانی <input type="checkbox"/> شهرستانی			
۸- ارتباط مستقیم	نام سامانه های دیگر		فیلدهای مورد تبادل		استعلام الکترونیکی برخط Online	استعلام غیر الکترونیکی
	سامانه نظارت بر اجرای استاندارد		استانداردهای ملی تدوین شده و استانداردهای بین الملل		<input checked="" type="checkbox"/>	<input type="checkbox"/>
	سامانه تایید صلاحیت		استانداردهای ملی تدوین شده و استانداردهای بین الملل		<input checked="" type="checkbox"/>	<input type="checkbox"/>
	سامانه اندازه شناسی، اوزان و مقیاس ها		استانداردهای ملی تدوین شده و استانداردهای بین الملل		<input checked="" type="checkbox"/>	<input type="checkbox"/>
	سامانه شهرسازی		استانداردهای ملی تدوین شده و استانداردهای بین الملل		<input checked="" type="checkbox"/>	<input type="checkbox"/>
	سامانه آموزش		استانداردهای ملی تدوین شده و استانداردهای بین الملل		<input checked="" type="checkbox"/>	<input type="checkbox"/>
نام دستگاه دیگر	نام سامانه های دستگاه دیگر	فیلدهای مورد تبادل	مبلغ (در صورت پرداخت هزینه)	استعلام الکترونیکی برخط online	استعلام غیر الکترونیکی دستهای (Batch)	اگر استعلام غیر الکترونیکی است، استعلام توسط:

<input type="checkbox"/> دستگاه <input type="checkbox"/> مراجعه کننده	<input type="checkbox"/>	<input checked="" type="checkbox"/>		متون استانداردهای تصویب و تأیید شده		کلیه سازمان ها
<input type="checkbox"/> دستگاه <input type="checkbox"/> مراجعه کننده	<input type="checkbox"/>	<input type="checkbox"/>				
<input type="checkbox"/> دستگاه <input type="checkbox"/> مراجعه کننده	<input type="checkbox"/>	<input type="checkbox"/>				

بخش تدوین استانداردهای ملی	
ثابت درخواست عضویت در تدوین	۱- عناوین فرایندهای خدمت
تایید درخواست عضویت توسط رابطین	
ثبت پیشنهاد تدوین استاندارد	
طرح در کمیته برنامه ریزی و تایید آن	
بستن قرارداد تدوین و ابلاغ آن به دبیر	
برگزاری جلسات اولیه، فنی، نهایی و کمیته ملی	
ارسال برای چاپ و اطلاع رسانی	

سامانه تدوین استانداردهای ملی: Process Improvement Project

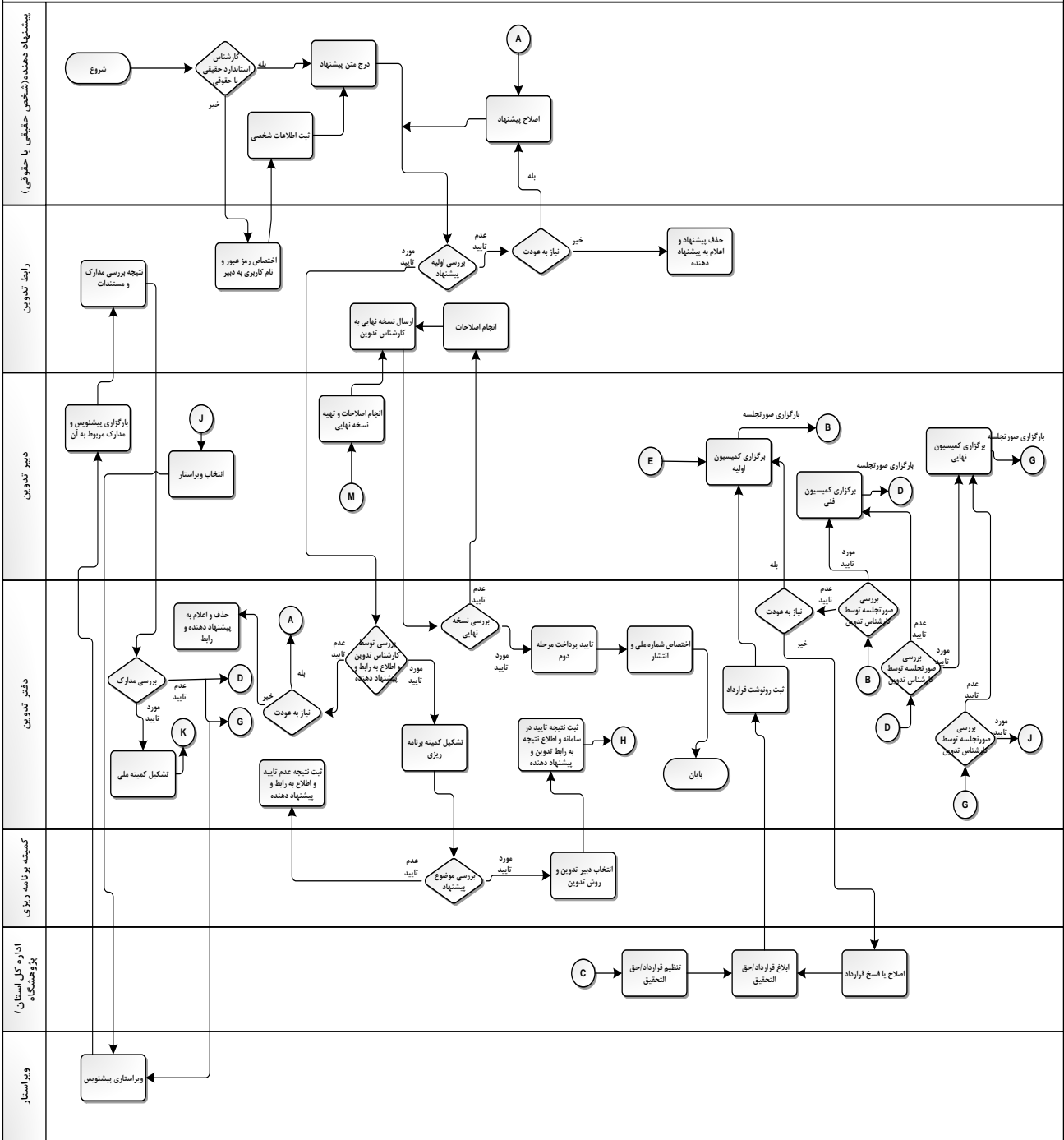

واحد مربوط:

پست الکترونیک:

تلفن:

نام و نام خانوادگی تکمیل کننده فرم:

سازمانه تدوین استانداردهای ملی: Process Improvement Project

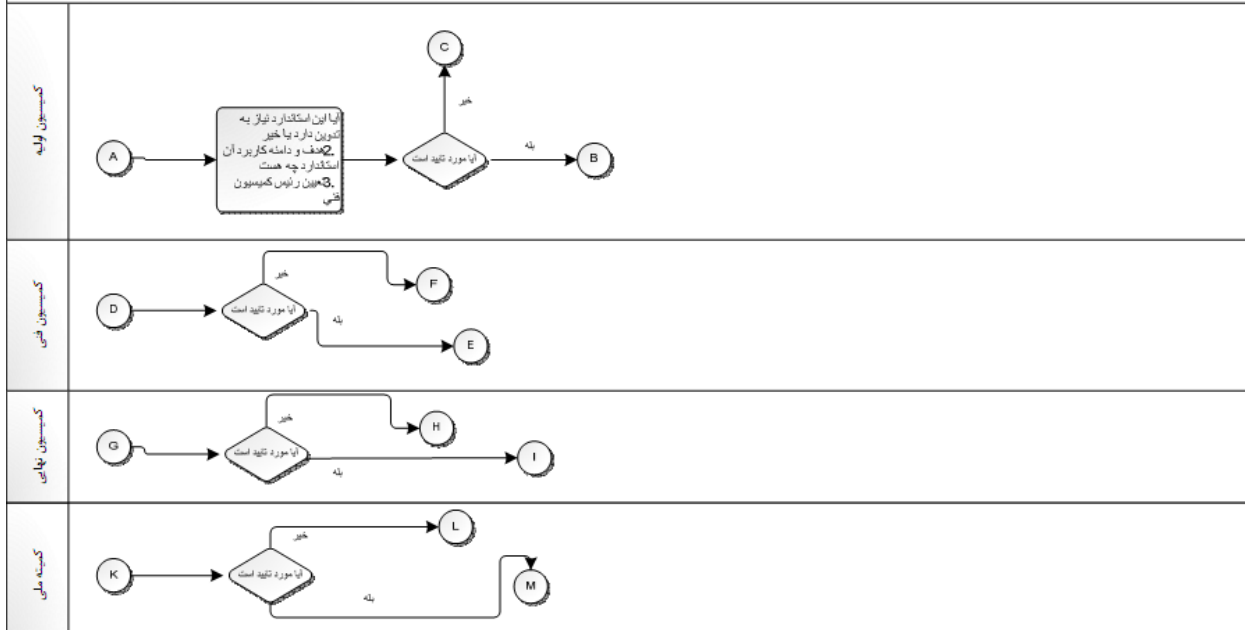

واحد مربوط:

پست الکترونیک:

تلفن:

نام و نام خانوادگی تکمیل کننده فرم:

تدوین استانداردهای بین المللی	۹- عنوان فرایندهای خدمت
۱- ثبت اطلاعات کمیته توسط دبیرخانه تکمیل می شود	
۲- ثبت جزئیات کمیته که توسط دبیر کمیته تکمیل می شود	
۳- گزارش گیری دبیر	
۴- گزارش گیری دفتر مطالعات تطبیقی و ...	
۵- upload کردن مدارک و اسناد قابل بررسی توسط اعضاء	
۶- نظردهی و تایید دبیر	
۷- تایید اصلی دفتر مطالعات تطبیقی و ...	
۸- نظرسنجی اعضاء و دبیر (CHATROOM)	
۹- درخواست عضویت اعضاء که قابل مشاهده برای عموم مردم است	

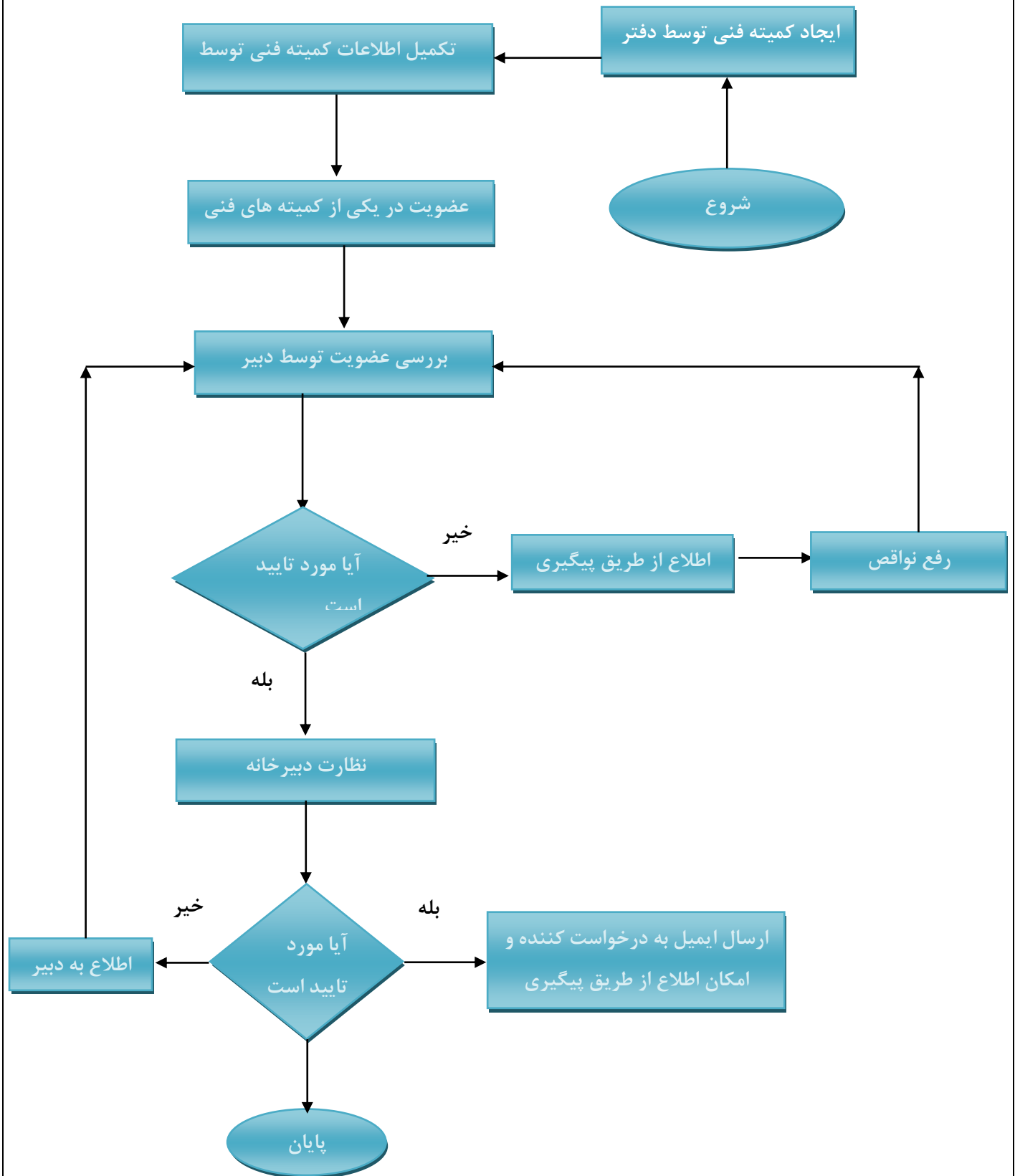

نام و نام خانوادگی تکمیل کننده فرم:	تلفن:	پست الکترونیک:	واحد مربوط:
-------------------------------------	-------	----------------	-------------

پروانه کارشناسی استاندارد

۹- عنوان و راندهای

۱- صدور، تمدید، ابطال و تعلیق پروانه کارشناسی استاندارد حقیقی

۲- ارزیابی اعتبار مراکز آموزشی همکار سازمان

۳- ثبت مراکز معتبر جدید

....

۱۰- نمودار ارتباطی فرایندهای خدمت (کارشناسان استاندارد حقیقی و مراکز آموزشی همکار)

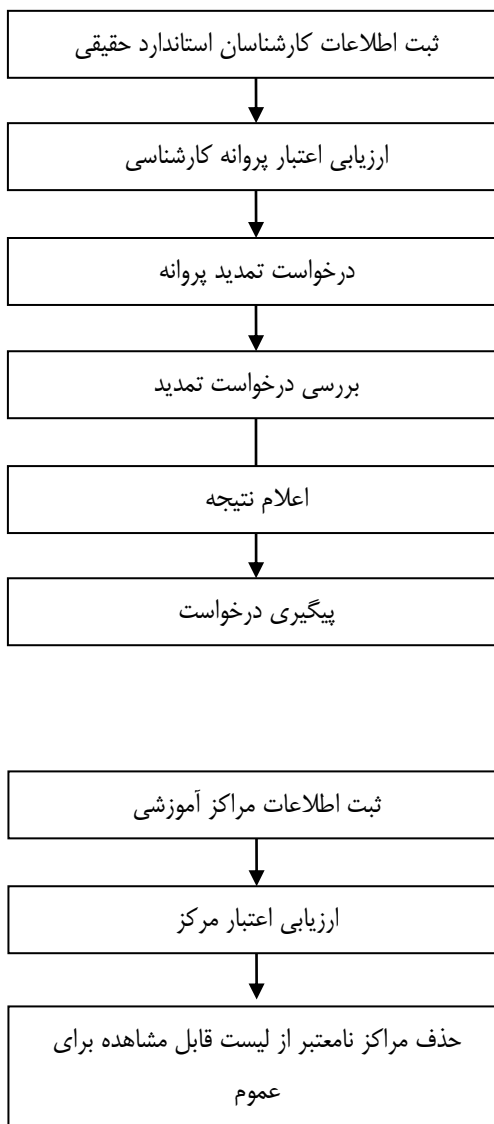

واحد مربوط:

پست الکترونیک:

تلفن:

نام و نام خانوادگی تکمیل کننده فرم:

توضیح عناوین مندرج در شناسنامه خدمت

در راستای اجرای ماده ۲ آیین نامه توسعه خدمات الکترونیکی مصوبه شماره ۲۰۶/۹۳/۷۷۴۰ مورخ ۹۳/۶/۱۰ دستگاههای اجرایی مکلفند شناسنامه خدمات خود را حداکثر تا پایان سال ۱۳۹۳ تهیه و برای دسترسی عموم در درگاه دستگاه مربوط منتشر نمایند. سازمان مدیریت و برنامه ریزیکشور نیز وظیفه بررسی مستندات شناسنامه خدمات و ارائه آن در پنجره واحد خدمات را برعهده دارد. بدین منظور فرم استاندارد شناسنامه خدمات به شرح پیوست و با توضیحات ذیل برای تکمیل و اجرای آیین نامه مذکور ارسال می گردد.

خدمت: مجموعه ای از فرایندها است که در تعاملات بین مراجعین و کارکنان دولت یا سیستمهای ارائه کننده خدمت برای انجام درخواست مراجعین روی می دهد.

عنوان خدمت: شامل فهرستی از کلیه خدمات الکترونیکی و غیرالکترونیکی است که عناوین و تعداد آنها به تأیید بالاترین مقام دستگاه رسیده باشد. عناوین خدمات اعلام شده به منزله عناوین استاندارد خدمات بوده و به هر خدمت کد یکتا اختصاص داده خواهد شد.

شناسه خدمت: کدیکتایی که توسط سازمان مدیریت و برنامه ریزی کشور به خدمت اختصاص داده می شود و به عنوان شناسه خدمت از این پس استفاده خواهد شد.

نام دستگاه اجرایی: نام سازمان/شرکت/موسسه/نهاد و... به عنوان ارائه دهنده خدمت

نام دستگاه مادر: نام سازمان/شرکت/موسسه/نهاد و... به عنوان دستگاه مافوق دستگاههای اجرایی

شرح خدمت: شامل یک تعریف کامل از خدمت می باشد.

نوع خدمت: بر حسب این که خدمت از نوع ارائه خدمت دستگاه اجرایی به مردم (G2C)، خدمت دستگاه اجرایی به دستگاه اجرایی دیگر (G2G)، خدمت دستگاه اجرایی به کسب و کار (G2B) باشد، تعریف می شود.

نوع مخاطبین: دسته بندی نوع مخاطبین مانند دانشجو، استاد، بازنشستگان، عموم مردم، نانوایان، دستگاههای عمومی، دستگاههای اجرایی، جوانان و ...

ماهیت خدمت:

- **حاکمیتی:** خدمتی که تحقق آن موجب اقتدار و حاکمیت کشور است و منافع آن بدون محدودیت شامل همه اقشار جامعه گردیده و بهره مندی از آن موجب محدودیت برای استفاده دیگران نمی شود.
- **تصدی گری:** خدمتی که از نوع حاکمیتی نباشد.

سطح خدمت:

- **ملی:** خدمتی است که به کل آحاد جامعه بدون در نظر گرفتن مکان جغرافیایی و محل اقامت مردم ارائه می شود.
- **منطقه ای:** خدمتی است که به یک منطقه خاص جغرافیایی برحسب شرایط خاص آن منطقه ارائه می گردد.
- **استانی:** خدمتی است که در سطح یک استان توسط دستگاههای مربوط ارائه می گردد.
- **شهری:** خدمتی است که دستگاههای متولی در سطح یک شهر ارائه می کنند.
- **روستایی:** خدمتی است که در سطح یک روستا توسط دستگاههای مربوط ارائه می گردد.
- **رویداد مرتبط:** یعنی خدمت مورد نظر به کدام رویداد زندگی شهروندان یا سازمانها مرتبط خواهد بود.

نحوه آغاز خدمت: هر خدمت با یک رویداد آغاز می شود. این رویداد می تواند تصویب یک قانون، تعیین یک زمان (مثلاً آغاز زمان انتخابات)، رسیدن تقاضای خدمت گیرنده، رخ دادن یک رویداد دیگر (مانند رویدادهای کاری یا حوادث طبیعی) و ... باشد

مدارک لازم برای انجام خدمت: مدارک و مستندات لازم به طور کامل بیان گردد.

قوانین و مقررات مربوط: قوانین و مقررات مرتبط با خدمت در صورت وجود ذکر گردد.

آمار تعداد خدمت گیرندگان: آمار مراجعه افراد برای گرفتن خدمت برحسب روز یا ماه یا سال ذکر شود.

مدت زمان ارائه خدمت: مدت زمان لازم برای ارائه کامل خدمت درج گردد.

تواتر: تعداد دفعات ارائه خدمت به ذینفع در یک بازه مشخص (مانند ماه، فصل یا سال) که یک شهروند مراجعه می کند.

تعداد بار مراجعه: تعداد بار مراجعه فرد برای گرفتن یک خدمت (یا یک نفر برای گرفتن یک خدمت چند بار مراجعه می کند)

هزینه مستقیم ارائه خدمت: مقدار مبلغی که خدمت گیرنده بابت ارائه خدمت می پردازد.

نحوه دسترسی فعلی شهروندان به خدمت: نحوه دسترسی یا به صورت الکترونیکی یا غیرالکترونیکی است. در صورتی که خدمت به صورت الکترونیکی ارائه می شود یکی از کانالهای ذکر شده در جدول یا هر کانال ارتباطی دیگری که وجود دارد ذکر شود.

آدرس دقیق و مستقیم خدمت در وب سایت: در صورتی که خدمت به صورت الکترونیکی ارائه می شود آدرس اینترنتی محل ارائه خدمت به طور کامل و دقیق ذکر شود. (لینک مستقیم به صفحه ارائه خدمت)

ذکر ضرورت های مراجعه حضوری: در صورتی که خدمت الکترونیکی شده است ولی همچنان نیاز به مراجعه حضوری مردم وجود دارد، علل مراجعه حضوری را بیان کنید. این گزینه فقط در مورد خدمات نیمه الکترونیکی صدق می کند و علل نیمه الکترونیکی بودن خدمت را روشن می سازد.

ارتباط خدمت با سایر سامانه ها (بانکهای اطلاعاتی) در همان دستگاه: ارائه نهایی بسیاری از خدمات دستگاهها مستلزم دریافت اطلاعات تکمیلی از سایر سامانه های همان دستگاه می باشد که گاه این ارتباط به صورت الکترونیکی (آنلاین یا آفلاین) برقرار شده و گاه هنوز به صورت غیر الکترونیکی (مکاتبه یا مراجعه حضوری) است. در این گزینه فیلد یا فیلدهای مورد درخواست از سامانه دیگر ذکر شود.

ارتباط خدمت با سایر سامانه ها (بانکهای اطلاعاتی) در دستگاههای دیگر: ارائه نهایی بسیاری از خدمات دستگاهها مستلزم دریافت اطلاعات تکمیلی از سایر دستگاههای اجرایی می باشد که گاه این ارتباط به صورت الکترونیکی (آنلاین یا آفلاین) برقرار شده و گاه هنوز به صورت غیر الکترونیکی (مکاتبه یا مراجعه حضوری) است. در این گزینه فیلد یا فیلدهای مورد درخواست از دستگاه اجرایی دیگر ذکر شود.

عناوین فرایندهای خدمت: هر خدمت مجموعه ای از فرایندها می باشد. فرایندهای اصلی و کلان خدمت با دید تحلیل ملی به طور کامل و به ترتیب بیان گردد. در واقع نسبت خدمت با فرایندهای اصلی و زیر فرایندها بصورت نمودار زیر خواهد بود.

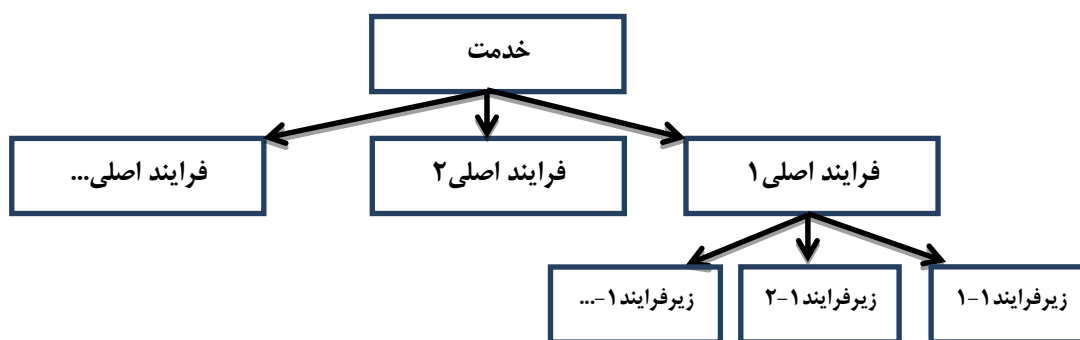

نمودار ارتباطی فرایندهای خدمت: نموداری است که مانند نمودار گردش کار اما در سطحی کلان تنها به نمایش ارتباط فرایندهای اصلی ذکر شده در مرحله پیش می پردازد. در این نمودار هیچ نیازی به پرداختن به موجودیتهای کوچک و پایین رفتن تا سطح وظیفه نیست. همچنین می بایست از ترسیم زیر فرایندها اجتناب کرد.

شناسنامه مجوزهای صادره

(این فرم در مورد خدماتی که منجر به صدور مجوز می گردد تکمیل می شود.)

در راستای اجرای تبصره ماده ۵ آیین نامه توسعه خدمات الکترونیکی مصوبه شماره ۲۰۶/۹۳/۷۷۴۰ مورخ ۹۳/۶/۱۰، معاونت، بانک اطلاعاتی صدور مجوزهای تمامی دستگاه های اجرایی کشور شامل: انواع مجوزها، مرجع، شیوه صدور، تمدید، لغو و احیاء، هزینه، زمان و فرایند و مراحل انجام کار را با همکاری دستگاه های اجرایی تشکیل داده و به منظور اطلاع رسانی و شفاف سازی، دسترسی برخط مردم به آن را فراهم می کند. بدین منظور جدول اطلاعات مجوزهای حقیقی و حقوقی برای ایجاد بانک اطلاعاتی مجوزها به شرح زیر برای تکمیل و اجرای آیین نامه مذکور ارسال می گردد.

مجوز: کلیه مواردی که فعالیت اشخاص حقیقی و حقوقی منوط به اخذ مجوز اعم از گواهی، پروانه، جواز، استعلام یا موافقت و موارد مشابه آن از دستگاههای اجرائی می باشد.

لیست اطلاعات مجوزهای حقیقی، حقوقی و دولتی در وزارتخانه / سازمان

فرم شماره یک

توضیحات	فرآیند مجوز		زمان تقریبی فرآیند مجوز (روز/ ساعت)	مراجع ناظر	فرآیند صدور مجوز		متقاضی مجوز			هزینه (ریال)	مدت اعتبار	مدارک مورد نیاز	مستندات قانونی (مصوبه، بخشنامه، آیین نامه)	نوع مجوز	عنوان مجوز	ردیف
	الکترونیکی	غیر الکترونیکی			مشترک *	اختصاصی	دولتی	حقوقی	حقیقی							
در دست اقدام جهت نیکی شدن	*		از زمان تکمیل مدارک حدود ۶۰ روز	معاونت نظارت بر اجرای استاندارد سازمان		*					۳ سال	صدور: ۱- نامه استناد به بند قانونی از اداره استاندارد استانی ۲- فرم اخذ پروانه کارشناسی ۳- تصویر صفحه اول شناسنامه ۴- تصویر کارت ملی ۵- تصویر آخرین مدرک تحصیلی ۶- سوابق فعالیت شغلی ۷- گواهی سوپیشنه تمدید: مدارک فوق به انضمام اصل پروانه کارشناسی بطلل شده	آیین نامه موضوع ماده ۱۵ قانون سازمان ملی ایران	صدور و تمدید	پروانه کارشناسی استاندارد	۱

									٤
									٥
									٦
									٧
									٨

** نام استعمال در توضیحات درج شود

*** اگر نوع فرآیند سایر می باشد اطلاعات آن در توضیحات درج شود